Communauté de Côté Gold

BULLETIN D'INFORMATION
ÉDITION N° 23
JUIN 2021

PAGE 2
Surveillance des nids d'oiseaux à Côté Gold

PAGE 3
Occasions d'emploi à Côté Gold

PAGE 4
Progression de la construction à Côté Gold

Mike Garbutt, directeur général adjoint, Dave Brown, directeur, Environnement et Relations avec les communautés, Murray Ray, chef de la Première Nation Flying Post, Derek Laurikainen, directeur de construction de Wood, et Alain Hébert, responsable, Construction, Côté Gold, devant la nouvelle pancarte soulignant le fait que le site se situe sur des terres traditionnelles.

Pancarte à l'entrée du site soulignant le fait que le site se situe sur des terres traditionnelles

Le lundi 21 juin, une pancarte a été installée sur le site afin de souligner le fait que Côté Gold se situe sur des terres traditionnelles de la Première Nation de Mattagami et de la Première Nation Flying Post.

La pancarte a été conçue en collaboration avec les Premières Nations.

Le chef de la Première Nation Flying Post, Murray Ray, a visité le site pour voir la nouvelle pancarte et observer la progression de la construction.

La pancarte a été temporairement placée à l'entrée du site par Chester Mine Road et sera installée à l'entrée principale permanente une fois que celle-ci sera établie.

MISES À JOUR SUR LE PROJET

Construction de voies de transport en cours

Les canaux de réalignement des eaux et la construction des barrages progressent, et la majeure partie des cours d'eau contourne la zone de la mine future grâce à des canaux et à des pompes, conformément aux plans approuvés. Les travaux de construction peuvent ainsi avancer.

L'enlèvement de morts-terrains et l'excavation des stériles dans l'empreinte de la fosse à ciel ouvert se poursuivent.

La construction des voies de transport est bien avancée, ce qui permettra d'utiliser de l'équipement plus gros et de faire des trajets plus courts au cours des prochains mois.

Suite des mises à jour à la page 4

Progression de la construction de la voie de transport 4.

Surveillance des nids d'oiseaux à Côté Gold

Les biologistes de la faune Dominique Courchesne et David Dunn surveillent l'activité des oiseaux.

Ce bruant à gorge blanche a été repéré par les biologistes du site, qui ont marqué l'emplacement à l'aide de fanions et établi une limite de protection.

L'équipe environnementale du site surveille les emplacements de nids depuis le début de la période de nidification en avril.

En prévision de cette période, l'équipe environnementale du site a passé plus de 1 000 heures à placer des répulsifs anti-oiseaux autour d'emplacements clés au site. L'équipe du site a passé environ 2 500 heures à effectuer des recherches au sol de nids et à surveiller les emplacements de nids afin de réduire les dangers potentiels pour les oiseaux et les nids actifs.

Avant le début des travaux à un emplacement, des techniciens réalisent une recherche de nids. Lorsqu'un nid est repéré, des plans de gestion propres aux espèces sont créés en consultation avec le ministère des Richesses naturelles et des Forêts. Des zones tampons sont établies autour de chaque nid, où les travaux sont interdits. Certains nids d'oiseaux demandent des zones tampons de 10 mètres, tandis que d'autres demandent plusieurs niveaux de zones tampons où différents types de travaux sont permis à des distances spécifiques.

Le secteur est protégé et surveillé pendant un certain temps selon les exigences des espèces. Quatre biologistes de la faune sont présents au site pour surveiller les nids quotidiennement.

Une fois que les oiseaux quittent le nid, les barrières sont retirées et les travaux se poursuivent.

Côté Gold a consulté les communautés autochtones au sujet des répulsifs anti-oiseaux spécifiques utilisés dans la zone de la lagune de finition et du parc à résidus. Ceux utilisés comprennent des panneaux réfléchissants, des répulsifs sonores, des cerfs-volants et des ballons.

Déplacement des poissons en 2021

Le déplacement des poissons pour cette année a débuté. Plusieurs barrières et ponceaux ont été installés, et le dénoyage a commencé dans plusieurs cours d'eau. Le déplacement des poissons est terminé au bassin East Beaver et à son émissaire, à l'affluent du cours d'eau sans nom et au lac East Clam. Des batardeaux et des rideaux de palplanches sont en cours de construction. Le déplacement des poissons a débuté en août 2020 et se poursuivra tout au long de la construction à divers lieux sur le site du projet.

Occasions d'emploi à Côté Gold

Vous aimeriez travailler au projet Côté Gold ? Postulez auprès de Wood, le responsable de l'ingénierie, approvisionnement et gestion de construction (IAGC), et auprès des entrepreneurs individuels du projet. **Visitez woodplc.com/careers et recherchez le mot-clé « Gogama ».**

Voici une liste non exhaustive des entrepreneurs du projet :

- Flying Post Camp and Logistics
- Caron Equipment
- G4S Secure Solutions
- Advanced Security
- Scott Steel Erectors
- Valard Construction LP
- Northec Construction
- L. Fournier & Fils
- North American Construction Group
- Nuna Logistics
- Tisdale Bus Lines
- Tulloch Group
- DST Consulting Engineers
- REMSI
- Minnow Environmental
- Waggs Petroleum
- Haztech
- Canadian Shield
- Spectrum
- Paladin Technologies

IAMGOLD procédera à des embauches pour des postes permanents dans les activités d'exploitation tout au long de la construction. Certains postes dans la construction seront transférés à la phase d'exploitation. IAMGOLD encourage les personnes intéressées à postuler pour les postes offerts auprès des entrepreneurs afin d'acquérir de l'expérience sur le projet.

IAMGOLD cherche actuellement à pourvoir les postes suivants :

- **Surintendant ou surintendante, Entretien mobile**
- **Responsable de la construction du site, Usine de traitement**
- **Surintendant ou surintendante, Exploitation minière**
- **Géologue principal ou principale, Ressources**
- **Surintendant ou surintendante, Finance**
- **Responsable, Formation**

POUR POSTULER, VISITEZ :
www.iamgold.com/cotegoldcareers
(en anglais seulement)

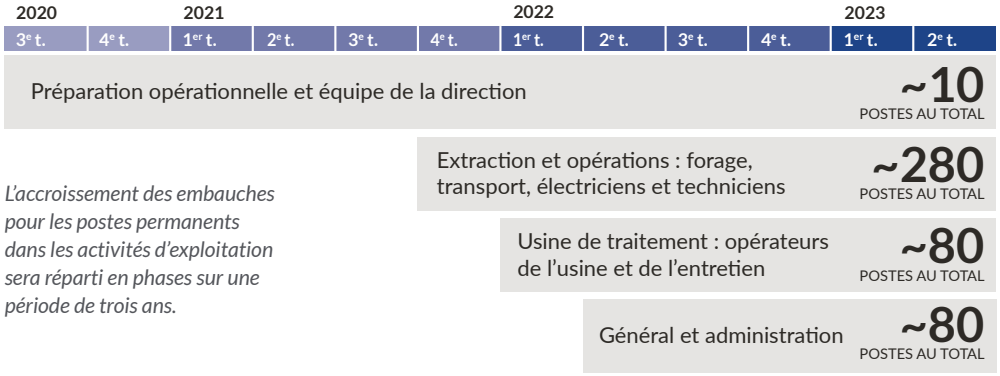

L'accroissement des embauches pour les postes permanents dans les activités d'exploitation sera réparti en phases sur une période de trois ans.

450

Nombre approximatif de postes pour la pleine production

Mise à jour sur la COVID-19

Côté Gold a promptement relevé le défi de la gestion de la COVID-19 en milieu de travail. Le site a effectué plus de 10 000 tests de dépistage de la COVID-19 en mai et plus de 23 000 depuis le début.

En mai, le nombre de tests de dépistage a augmenté, et des protocoles plus rigoureux ont été mis en place. Grâce à ces mesures, les cas positifs ont été pris en charge rapidement et efficacement afin de réduire au minimum l'exposition en milieu de travail. Pour diminuer davantage les interactions fortuites avec la communauté, tous les travailleurs qui étaient logés hors du site ont été déplacés aux camps sur le site.

Mise à jour sur l'obtention des permis

IAMGOLD continue de demander et d'obtenir les permis nécessaires à la construction et à l'exploitation de la mine. Depuis mars 2021, nous avons reçu les permis suivants :

Permis de prélèvement d'eau

- Permis de prélèvement d'eau 4862-BYZRPU – approbation de la demande de modification du permis de prélèvement d'eau 7160-BVUL63 pour la fosse à ciel ouvert, la récupération des poissons et le pompage de dérivation
- Permis de prélèvement d'eau 8733-BYPQV2 – approbation de la demande de modification du permis de prélèvement d'eau 0472-BVBMPD pour les canaux de réalignement
- Permis de prélèvement d'eau 4145-BZ2M3U – approbation de la demande d'un permis de prélèvement d'eau pour la construction des barrages nord et sud de l'aire d'accumulation du mort-terrain

Autorisation environnementale

- ECA 2928-C24HJ7 – approbation de la demande de modification du permis 6493-BXGLVZ pour les réseaux d'égouts industriels de la phase de construction

Permis d'exploitation des ressources forestières

- Approbation de la modification du défrichage de phase 3 du permis d'exploitation des ressources forestières

Loi sur les eaux navigables canadiennes

- Approbation de la construction des déversoirs aux lacs Three Duck

Une liste complète de tous les permis demandés et reçus à ce jour est disponible à l'adresse **www.iamgold.com/cotegold**, sous Demandes de permis.

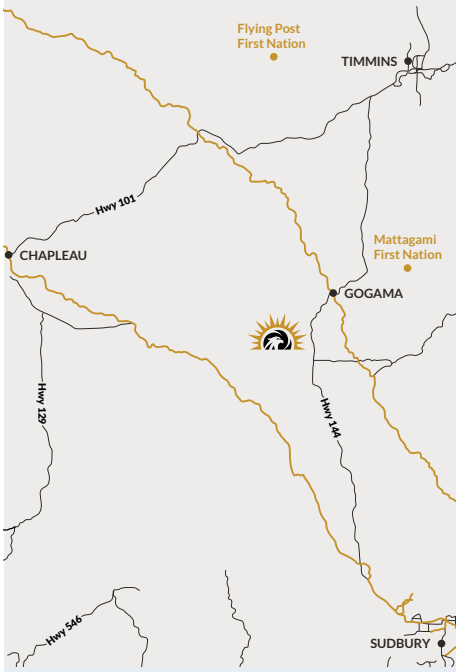

Côté Gold est un projet de mine aurifère à ciel ouvert situé dans le nord de l'Ontario. Le Projet est une coentreprise d'IAMGOLD Corporation et de Sumitomo Metal Mining Co.

Progression de la construction à Côté Gold

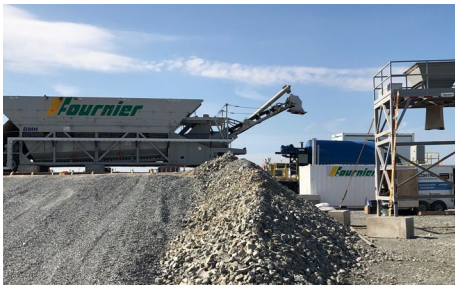

▲ *La centrale de dosage de béton est maintenant opérationnelle et sert à fournir du béton pour la construction.*

◄ *La construction d'Eagle Lodge est en cours.*

Tout le déboisement aux fins de la construction, y compris pour la ligne de transmission, est réalisé à l'aide d'abatteuses-groupeuses et de débusqueuses.

Eagle Lodge

La construction progresse au camp permanent, nommé Eagle Lodge. Plusieurs chambres permanentes, la nouvelle cuisine et la salle à manger sont fonctionnelles. Les travaux se poursuivent pour la construction des chambres restantes, des systèmes de gestion des eaux usées et de l'eau potable, et du complexe administratif et récréatif.

Livraisons de matériaux

Les matériaux de construction ont commencé à arriver à l'aire de dépôt de matériaux du projet (auparavant nommée l'aire de dépôt EACOM), y compris du béton préfabriqué, de la tuyauterie en polyéthylène haute densité, de l'acier pour la structure de l'usine de traitement, et des tunnels et ponceaux à arche pour les voies. Les matériaux serviront à construire l'usine de traitement et l'infrastructure liée.

Site de l'usine

Le sautage est en cours depuis quelques mois et est presque terminé. La coulée du béton a débuté. Les travaux ont commencé sur les services publics et la tuyauterie. Plusieurs aires de dépôt sont terminées. L'infrastructure de gestion de l'écoulement avance bien. Divers entrepreneurs ont commencé à établir leurs principaux bureaux de construction sur le site de l'usine.